



1

Colofon

Uitgave
© NHG • NVDA • NVOG • NVVP • RIVM • Bevolkingsonderzoek Nederland • VAP • Bilthoven, 2020. De Vervolgsscholing Cervixscreening mag worden gebruikt door iedereen die beroepsmatig of op welke andere wijze dan ook bij het bevolkingsonderzoek baarmoederhalskanker betrokken is.

Onderwijskundige ontwikkeling
Cbt Resultaat uit opleiden, Arnhem
www.cbresultaatuitleiden.nl

Illustraties
Anke Nobel, Lelystad
www.ankenobel.nl

Versie 2020-2021

2

Programma

- Leerdoelen
- Medische indicatie en bijbehorende acties
- Afwijkingen baarmoedermond en bijbehorende acties
- Intervisie of gastdocent
- Terugkoppeling en evaluatie.

3

Leerdoelen

- Je neemt de juiste acties op medische indicaties voor contactbloedingen, abnormale fluor, intermenstrueel bloedverlies en postmenopauzaal bloedverlies.
- Je hebt kennis over normale- en zichtbaar afwijkende baarmoedermonden.
- Je kent de bijbehorende acties bij normale- en zichtbaar afwijkende baarmoedermonden.
- Je kunt een protocol maken rondom het uitstrijkproces.

4

E-learning: Vragen



5

Medische indicatie en bijbehorende acties

6

Wat is medische indicatie

Medische indicatie

Als er tijdens de intake of het afnemen van het uitstrijkje blijkt dat er klachten of afwijkingen zijn, dan is er sprake van medische indicatie.

Te nemen actie

Afhankelijk van de afspraken in de praktijk raadpleeg je de huisarts of maak je een (nieuwe) afspraak op het spreekuur. Hij/zij bepaalt in overleg met de vrouw of er ook nog een medische indicatie-uitstrijkje nodig is.

7

Medische indicaties tijdens intake

• Contactbloedingen

Kan een symptoom zijn van een aandoening aan de baarmoeder(mond) of een SOA

• Abnormale fluor

Kan een symptoom zijn van een schimmelinfectie of een SOA

• Intermenstrueel bloedverlies

Kan een symptoom zijn van een ontsteking, afwijking aan de baarmoedermond of afwijkende cellen (baarmoederhalskanker)

• Postmenopauzaal bloedverlies

Kan een symptoom zijn van een SOA, vleesboom, baarmoederpoliep en baarmoederkanker en baarmoederhalskanker.

8

Medische indicatie bij het uitstrijkje

Als je bij het maken van het uitstrijkje afwijkingen ziet, dan kan dit ook reden zijn om een uitstrijkje op medische indicatie te maken.

Voorbeelden van afwijkingen die je kunt tegenkomen:

- Cervixpoliep
- Dysplasie van de cervix.

9



Afwijkingen aan baarmoedermond en bijbehorende acties

10

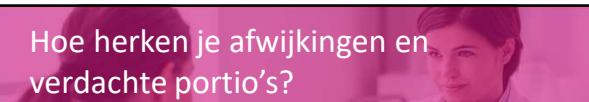

Hoe herken je afwijkingen en verdachte portio's?

- Het is lastig te zien wat het verschil is tussen een normale, afwijkende en verdachte portio.
- Verreweg het grootste deel van wat je ziet is een normale portio.
- Als er sprake is van een afwijking is er niet per se sprake van een verdachte portio.

11



Normaal, afwijking of verdacht?



Normaal

12

Normaal, afwijking of verdacht?



Afwijking

13

Normaal, afwijking of verdacht?



Normaal

14

Normaal, afwijking of verdacht?



Afwijking

15

Normaal, afwijking of verdacht?



Verdacht

16

Normaal, afwijking of verdacht?



Afwijking

17

Normaal, afwijking of verdacht?



Afwijking

18

Normaal, afwijking of verdacht?

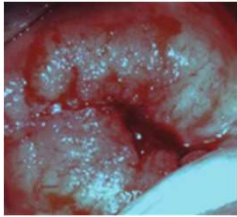

Verdacht

19

Normaal, afwijking of verdacht?



Normaal

20

Normaal, afwijking of verdacht?



Afwijking

21

Normaal, afwijking of verdacht?

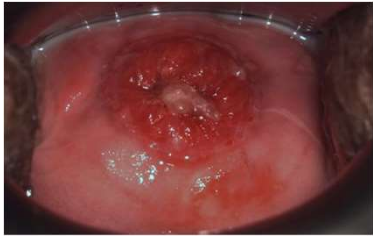

Normaal

22

Normaal, afwijking of verdacht?



Normaal

23

Normaal, afwijking of verdacht?



Verdacht

24

Normaal, afwijking of verdacht?



Afwijking

25

Normaal, afwijking of verdacht?



Normaal

26

Indicatief uitstrijkje

Bij indicatie-uitstrijkje:

- Eerst cytologisch
- Daarna pas hrHPV

Bij BVO-uitstrijkje:

- Eerst hrHPV
- Daarna eventueel cytologisch

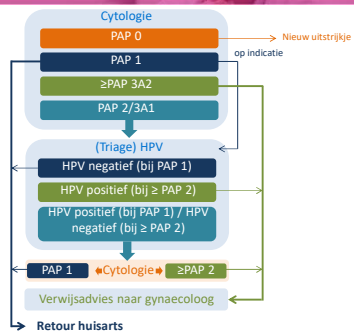

27



Gastdocent



28



Intervisie



- Welke ervaringen heb je met medische indicaties? Wat kom je veel tegen? Welke actie neem je hierop?
- Welke ervaringen heb je met afwijkende en verdachte portio's? Wat kom je veel tegen? Welke actie neem je hierop?
- Maak samen een protocol waarin je aangeeft in welke acties je moet nemen als je medische indicatie constateert.

29



Afsluiting

Wil je voor ons het evaluatieformulier invullen?

De gegevens gebruiken we om de scholing nog beter te maken.
Alvast dank!

30
